

**AVIS**  
Non aspettare...  
...vieni a donare  
segreteria@avismontichiari.it  
Ingresso Ospedale Montichiari  
Tel./Fax 030.9651693

**aido**  
Gruppo "Cristian Tonoli"  
Ingresso Ospedale Montichiari  
Segreteria: sabato ore 10-11  
Tel. 335.6551349

## Una legge per il volontariato

Il terzo settore diventa finalmente un soggetto giuridico, mentre finora se ne parlava dal punto di vista sociologico o economico. Associazioni di volontariato, cooperative sociali, fondazioni, associazioni di promozione sociale, ecc. diventano un'unica famiglia, con caratteristiche comuni riconosciute per legge, pur rimanendo soggetti con una loro specificità e diversi modelli organizzativi.

Abbiamo riaffermato la necessità di valorizzare lo status di volontario e le organizzazioni di volontariato, anche attraverso una più chiara missione attribuita ai Centri di servizio per il volontariato. Molte novità anche sull'impresa sociale. Potranno assumere tale qualifica non solo le cooperative sociali, ma anche le associazioni, le



Sei anche tu un volontario?

fondazioni e le diverse forme di società. Al Senato abbiamo chiarito che le imprese sociali non potranno distribuire utili, se non in maniera limitata e al massimo nei limiti già previsti per le cooperative.

Così abbiamo salvaguardato lo spirito nonprofit dell'impresa sociale, collocandola chia-

ramente entro il perimetro del Terzo settore.

Abbiamo, infine, previsto più tutele per i lavoratori: gli appalti pubblici dovranno assicurare la piena applicazione dei contratti collettivi nazionali di lavoro siglati con le organizzazioni sindacali maggiormente rappresentative.

## Domenica 17 aprile torna a sbocciare "Ghedi in fiore"

Anche quest'anno sta per tornare un appuntamento che ha sempre richiamato un'attenzione del tutto particolare. Domenica 17 aprile, infatti, sarà l'intensa giornata dedicata a "Ghedi in fiore", una manifestazione che ancora una volta animerà e colorerà il centro dell'omonima cittadina bassaiola, proponendo un momento di ritrovo che sta diventando ormai una tradizione da non mancare per un numero sempre crescente di persone.

L'organizzazione porta la firma dell'Amministrazione Comunale di Ghedi in stretta collaborazione con la locale As-



sociazione Commercianti, che si propongono di coinvolgere l'intera comunità presentando una divertente occasione per ritrovarsi nel cuore della propria

cittadina ed accogliere insieme la bella stagione. In questo senso l'obiettivo di "Ghedi in fiore 2016" è quello di ripetere il suc-

(segue a pag. 2)

## I conti del Centro Fiera S.p.A.

Aprire i libri contabili della gestione leghista

In un articolo precedente si è parlato della situazione del bilancio dell'Immobiliare Fiera con risultati molto preoccupanti per scelte, a dir poco discutibili, sull'acquisto dei marchi delle fiere.

Una situazione debitoria che dovrebbe essere messa sotto la lente d'ingrandimento per vedere non solo gli errori commessi, ma anche le procedure adottate.

Veniamo ora ai conti del Centro Fiera s.p.a., sempre negati da parte degli amministratori della Lega ai rappresentanti dell'Area civica. Ci si chiede perché tale atteggiamento quando, come è risaputo, la gestione della fiera è pubblica con quote dell'80 per cento del Comune di Montichiari e del 20 per cento della Provincia di Brescia.

Ora che l'epoca leghista è terminata sarebbe doveroso che questi conti del passato venissero esaminati con attenzione, stanti le diverse situazioni che si sono verificate.

Ne citiamo una delle tante. La fiera internazionale dell'al-

luminio, METEF, non ha avuto risposte alle richieste organizzative entrando così in contrasto con la Presidenza Tanzini e la Direzione Zorzi con il risultato che la fiera si è trasferita a Verona. **Perdita dell'affitto, 70 mila euro dei locali** occupati dalla soc. Edimet che organizzava la fiera e **di 250 mila euro di affitto corrisposto** dalla Società per occupare i padiglioni della Fiera. Un altro doloroso capitolo il "fallimento" della società Staff service che, oltre alla gestione dei marchi, la sua "uscita" vede mancare un introito per i locali di **35 mila euro**. Ora questi locali sono praticamente vuoti e sarebbe più che opportuno creare interesse tramite il progetto di rendere il Centro fiera del Garda l'unico polo fieristico di Brescia.

La nuova amministrazione è chiamata a dare risposte per una assunzione di responsabilità da parte di chi ha operato precedentemente con risultati quanto meno discutibili, troppo mascherati dalla politica.

Daniilo Mor

Al Centro Fiera di Montichiari

## È tempo di Seridò

23-24-25-30 aprile, 1-6-7-8 maggio

Montichiari ritorna Seridò, il parco divertimenti per decine di migliaia di visitatori per la gioia dei bambini. Giochi, spettacoli e svago con 110 zone per le varie attività proposte. Quest'anno il programma prevede una giornata dedicata alle bande e ai gruppi musicali e una agli artisti di strada.

Parteciperà per la prima vol-

ta anche la Polizia di Stato con un progetto di educazione stradale. Non mancherà nemmeno la beneficenza: saranno **40 mila le bottiglie di acqua Maniva in vendita a 50 centesimi per raccogliere fondi destinati alla costruzione di una scuola materna nelle missioni di Morrumbene in Mozambico**. Buon divertimento!



**EUROPEA IMMOBILIARE**

MONTICHIARI (BS) - Piazza S. Maria, 1  
Tel./Fax 030.9962606 - Cell. 334.5889444 - europeamontichiari@libero.it

AL CENTRO FAMILIA  
MONTICHIARI  
**NONSOLOFUMO**  
**TABACCHERIA**  
DISTRIBUTORE 24 H  
GIORNALI - RIVISTE  
SUPERENALOTTO  
VALORI BOLLATI  
PAGAMENTI - RICARICHE  
VOUCHER INPS  
Apertura 7,30-19,30  
Tel. 030.9657281

**MACELLERIA**  
**LA BUONA CARNE**  
AZIENDA AGRICOLA  
LORENZETTI  
dal produttore al consumatore  
**CARNI DI OGNI TIPO**  
**SALUMERIA**  
**PIATTI PRONTI**  
Via Martiri della Libertà, 3  
Montichiari (BS) - Tel. 030.962233  
www.labuonacarne.it

**LEONARDI**  
A. & D.  
OTTICA  
Viale Europa, 11  
MONTICHIARI  
Tel. 030.9650229  
ott\_leonardiad@virgilio.it

**Mauri**  
di Sola Domenica  
Orologeria Oreficeria  
Gioielleria  
COMPRO ORO USATO  
PAGAMENTO IN CONTANTI  
LABORATORIO IN PROPRIO  
PER RIPARAZIONI  
Montichiari - Via M. Libertà, 11  
Tel. 030 962480

**MARMI**  
**FALUBBA**  
di Ferrario Alan  
ARTE FUNERARIA  
MARMI PER EDILIZIA  
RESTAURO MARMI  
ANTICHI  
Tel. 030 9650127  
Via S. Martino della Battaglia, 9  
MONTICHIARI



**Loc. "Al Cantoncino" di Montichiari**

**Azienda Agricola Martinella**

**di Dario Filippini**

**MACELLERIA: BOVINO - SUINO - INSACCATI**

DAL PRODUTTORE AL CONSUMATORE

TEL. 030.961698

**PASTICCERIA - BAR - STUZZICHERIA**

**"Al Cantoncino"**

**VENERDÌ: TRIPPA, ANCHE DA ASPORTO**

STUZZICHINI CON APERITIVO MEZZOGIORNO E SERA

TEL. 366.2141952



Pioneer

ALPINE

vodafone

VZASKA

Via O. Romero, 3/A - 25018 MONTICHIARI (BS)

Tel./Fax 030. 9961821 - www.esoteric-car.it - esoteric@esoteric-car.it

**Lanfranchi GIOIELLI**



Via Mantova, 36 MONTICHIARI (BS) - Tel. 030 962303

Il tuo conto sempre in Tasca



**TascaConto** www.cartabcc.it



Codice IBAN



Tecnologia Contactless



Acquisto Facile

Soddisfatti o rimborsati  
Terzo anno di garanzia gratuita

**CartaBcc**

La mia Carta è differente.

BCC DEL GARDA

**"Domenica 17 aprile..."**

(segue da pag. 1)

cesso ottenuto negli anni scorsi, ponendo al centro dell'attenzione, accanto a svariate sorprese, il sempre splendido spettacolo proposto dai fiori, dal verde e da tutto quello che si lega in qualche modo alla natura.

Per quel che riguarda le proposte principali del programma, domenica 17 aprile, dalle 9 sino alle 20, il centro di Ghedi sarà festosamente invaso da stand e bancarelle che trasformeranno piazza Roma e le vie adiacenti in un variopinto polmone verde a disposizione di tutti coloro che amano fiori e piante, ma anche di coloro che, più semplicemente, vogliono sfruttare que-

sta simpatica opportunità per ritrovarsi con tante altre persone ed andare incontro alla bella stagione. "Ringraziamo ancora una volta l'Associazione Commercianti - è la spiegazione di Renato Treccani, il consigliere comunale incaricato di seguire questo settore - per la sensibilità e la disponibilità con la quale ha condiviso questa iniziativa del Comune.

"Ghedi in fiore" costituisce l'opportunità per dedicare un'intera giornata alla primavera (che speriamo in quel periodo sia in grado di mostrare i suoi segnali sempre piacevoli in modo evidente) e alla natura che rifiorisce, ma vuole essere pure una nuova dimostrazione della vitalità e della validità del settore del commercio a Ghedi. Una realtà che presenta prodot-

ti di indubbia qualità ed è capace di mostrare sempre nuovi motivi di interesse alla propria clientela, sia essa della nostra cittadina che proveniente dalle comunità vicine. Si tratta di attività che rappresentano un punto di riferimento e un motivo d'orgoglio per i ghedesi e per tante famiglie del nostro territorio, attività che hanno tutte le carte in regola per superare le difficoltà imposte da questi anni di crisi e guardare al futuro con fiducia".

Prendendo spunto da questo spirito, domenica 17 "Ghedi in fiore", tra stand e bancarelle, degustazioni alimentari e tante simpatiche sorprese per adulti e bambini, è pronta a festeggiare, insieme a persone di tutte le età, la bella stagione ormai alle porte.

**Montichiari è pronta ad ospitare un altro evento mondiale**

Sabato 16 e domenica 17 aprile 2016

Il circuito degli **Internazionali d'Italia Series** è ormai entrato nel vivo. La seconda tappa alla Montagnetta di San Siro, organizzata dal **Novagli Team Bike**, ha riscosso successi unanimi. Lo staff organizzativo guidato da Eugenio Boschetti, archiviata questa prima volta milanese, è già rivolto e concentrato sull'ormai consolidata gara cross country di Montichiari. Nella cittadina bresciana fervono i preparativi per la tappa conclusiva del circuito che sta radunando i massimi esponenti della mtb mondiale sui più bei circuiti di casa nostra.

Il **Trofeo Delcar**, frazione finale e decisiva del circus tricolore, si terrà il 16 e 17 aprile e radunerà tanti appassionati pronti ad assistere a uno spettacolo unico. «Il Trofeo Delcar rappresenta l'ennesima conferma della centralità dello sport nella nostra città, settore che garantisce lustro e rinomanza a Montichiari. - spiega il **sindaco Mario Fraccaro**. - Anche quest'anno si daranno battaglia atleti di calibro internazionale che permetteranno agli appassionati di mountain bike di



Un passaggio presso il colle di San Pancrazio.

assistere a momenti altamente emozionanti. Grazie a tutti gli organizzatori ed all'intero comparto sportivo per questi eventi che trovano a Montichiari un luogo ideale offrendo opportunità interessanti anche agli operatori economici».

L'impatto della manifestazione sarà davvero globale, anche perchè ospiterà un altro circuito di richiamo mondiale, le **UCI Junior Series**, vera e propria World Cup che vede coinvolte le categorie junior maschili e femminili, di cui il Trofeo Delcar costituirà l'unica prova italiana.

**Antonio Rossi, Assessore regionale allo Sport e alle Politiche per i giovani di Regione Lombardia**, commenta: «Siamo prossimi ad un'altra grande manifestazione ciclistica che vede Montichiari come scenario principale. Dopo il Para-Cycling Track World Championships che si è tenuto a metà marzo nel velodromo monteclarense, è in programma a breve il Trofeo Delcar che tra l'altro ha ricevuto dall'UCI il titolo di "Hors Categorie XCO International Race", massimo riconoscimento internazionale per una corsa ciclistica. La provincia di Brescia e la Lombardia diventa-

no, grazie agli organizzatori di questi eventi, palcoscenici per grandissime manifestazioni internazionali e capitali del ciclismo offrendo al nostro territorio una vetrina importantissima. In particolare la mtb diventa sempre di più un veicolo importantissimo di promozione delle bellezze della nostra Regione».

Dello stesso parere è **Mauro Parolini, Assessore allo Sviluppo Economico di Regione Lombardia**, che aggiunge: «Eventi sportivi di questa portata sono una vetrina importante anche per la ricchissima offerta turistica lombarda. Regione Lombardia sta investendo risorse ed energie per promuovere tutti gli ambiti meno maturi e più promettenti e in questa prospettiva cicloturismo e turismo sostenibile giocano un ruolo da protagonisti: puntare su questo ambito e sviluppare l'infrastrutturazione per la mobilità lenta significa anche aprire notevoli opportunità sul mercato comunitario e generare prospettive di crescita diffusa, in armonia con il paesaggio, per le economie locali, la piccola media impresa turistica, l'indotto e l'occupazione». Per maggiori informazioni si consulti il sito: [www.montichiarimtb.com](http://www.montichiarimtb.com).



Dario Dell'Aglio sponsor della manifestazione con l'organizzatore Eugenio Boschetti del Team Bike Novagli.



Montichiari festeggia

# Popy's Fruit: dal 1910

La boutique di frutta e verdura

Sabato 2 aprile c'era molta animazione in piazza Treccani a Montichiari. Una ricorrenza speciale per il negozio di frutta e verdura POPPY'S FRUIT, l'inaugurazione dei locali ristrutturati. Una attività che nasce nel lontano 1910 grazie al nonno Cherubini Paolo ambulante- in sede fissa con la sua bancarella di frutta e verdura. Molti i luoghi dove ha operato da Borgosotto al Centro Giovanile, sotto la Loggia, davanti alle scuole elementari, in piazza Treccani, sempre comunque in Montichiari.

Il figlio Poppy Cherubini prosegue con l'attività del padre e, causa la sua prematura scomparsa, il figlio Paolo Cherubini con la mamma Maria Rosa Tisi continuano il percorso di vendita con un negozio fisso in piazza Treccani. Molti ricordi presentati in un bel filmato, completo in ogni sua parte, dalle immagini suggestive di Montichiari, ad alcune foto storiche della famosa "carretta" dove veniva esposta la mercanzia. Una accurata presentazione dei prodotti di prima qualità con una varietà di proposte molto appetitanti per la clientela.

Il dinamico Paolo, ricordiamo la sua idea del campionato di calcio con squadre straniere, ha voluto presentare il nuovo negozio ristrutturato con una inaugurazione in grande stile.

La presenza di mons. Fontana per la benedizione accompa-



Il momento della preghiera.

(Foto Mor)

gnato dal vice Sindaco Basilio e dall'Assessore al commercio Baratti alla presenza di un numeroso pubblico di clienti ed amici che hanno gradito un buffet delle grandi occasioni. Un regalino ai clienti, un portachiavi confezionato con spago e iuta, in linea con il negozio. Una vendita particolare quindi in una mattina dove

si è potuto ammirare lo sforzo dell'iniziativa di valorizzare "La Bottega Italiana" nella sua tipicità. Un successo per una iniziativa che premia l'inventiva e la competenza dei titolari che si propongono alla clientela in modo familiare e sicuramente competitivo per la scelta del prodotto.

Daniilo Mor



Popy in piazza con la storica "carretta" e la bilancia d'altri tempi.

(Foto Gek)

## Le Ali per la Vita

Incontro con gli studenti

Il Gruppo Alpini di Montichiari, in collaborazione con il 14° Club Frece Tricolori gruppo "Le Ali per la Vita" ha organizzato un incontro con le scolaresche che si è tenuto presso il Cinema Teatro Gloria.

Per il capitolo della prima guerra mondiale il relatore è stato - Ai (r) Alfonso Turchetti (Presidente del gruppo Le Ali per la Vita); sulla prima guerra del Golfo 1991 relatore il generale Gianmarco Bellini, e per quanto riguarda l'impiego delle Forze armate Italiane in missioni Fuori area il relatore è stato la dott.ssa Milla Prandelli. La



I relatori della manifestazione.

manifestazione patrocinata dal Comune di Montichiari ha visto la nutrita presenza dei ragazzi

delle terze medie dei due plessi scolastici e di diversi interessati all'argomento.

**la petite fleur**  
di Orsini Simona  
Fiori & Eventi  
Stile Provenza  
ORARI DI APERTURA  
Lunedì 15-19,30 - Martedì 9-12,30  
da Mercoledì a Sabato  
9-12,30 / 15-19,30  
Domenica mattina 9-12,30  
Via Cavallotti, 11 - Montichiari  
Tel. e Fax +39 030 961982

CENTRO IGIENE ORALE E PREVENZIONE  
**Ghiorsi Dott. Omar**  
Direttore Sanitario Dr. C. Trentini  
ORARI SEGRETERIA  
Martedì 14.00-19.00 Mercoledì 08.00-13.00 Venerdì 09.00-19.00  
Via S. Giovanni, 58 - 25018 Montichiari (Bs)  
Tel. e Fax 030 962168

KEBAB-FALAFEL-COUS COUS-RISO AL CURRY-KEBBE-TOSKA-BUREK

# Shawarma King

Cucina Siriiano-Libanesese..e non solo.

Via Cavallotti, 25 - MONTICHIARI - Tel. 030.964598

**MENU' ALLA CARTA**  
**PIATTI DELLA CUCINA SIRIANA**  
**VINO BIANCO-ROSSO-BIRRA-GRAPPA SIRIANI**



NUOVA SALA RINNOVATA PER APPUNTAMENTI



BAR: BIBITE E LIQUORI DELLE MIGLIORI MARCHE - VINO D.O.C.

**APERTO da Lunedì a Domenica**  
**SOLO SERA 18,30 - 24,00**  
chiusura cucina ore 23

**CUCINA ANCHE PER VEGETARIANI E VEGANI**  
**CON DOLCI SIRIANI TEL. 392 3650080**

**GIOVANNI CARUNA VETRERIA**  
VETRI E SPECCHI DI TUTTI I TIPI  
PORTE, FINESTRE, PORTONI, ANTE E PERSIANE IN ALLUMINIO  
Via dell'Artigianato, 45 - 25018 Montichiari (BS)  
Tel./Fax 030 962193 - info@vetreriacaruna.it

Ditta **Andrea Pezzaioli** Elettricità  
**Videosorveglianza Alberghiero**  
**montiservice**  
VIDEOSORVEGLIANZA  
ELETTRICITÀ ALBERGHIERO  
MONTICHIARI BS Via A. Mazzoldi, 15  
Cell. 328 3622089 - info@montiservice.com  
www.montiservice.com





**PESCHERIA  
MAGRI MAURO**

DETTAGLIO E INGROSSO  
PRODOTTI ITTICI

Via A. Mazzoldi, 46  
25018 Montichiari (BS)  
Tel. 030.9961829

**CHIUSO TUTTO IL GIORNO  
LUNEDÌ E VENERDÌ**

*Atelier  
Della  
Casa*

Creazioni  
- Tende  
- Tendaggi  
- Copriletto  
- Complementi d'arredo  
- Tende da sole  
- Veneziane

Via Felice Cavallotti, 46  
25018 - Montichiari - Bs  
Tel / Fax 030 964065



di Rubes Andrea, Nicola & C.

- PNEUMATICI DI TUTTE LE MARCHE
- VENDITA CERCHI IN LEGA
- CONVENZIONI CON SOCIETÀ DI NOLEGGIO A MEDIO E LUNGO TERMINE

Tel./Fax 030 961629  
www.gommistaargomme.com  
E-mail: argomme@tin.it  
Via Brescia, 134 H - Montichiari  
seguici su





**SGOMBERO  
PULIZIE  
MANUTENZIONI  
VARIE**

**Per urgenze  
336627734  
3484900106**



*Boschetti Michele*  
Cell. 338 2163275

- TAGLIO LASER, FERRO E ACCIAIO INOX
- CARPENTERIA

Via Mantova - Montichiari (BS)  
Tel. e Fax 030.9961444  
E-mail: boschettimb@gmail.com



**IMPRESA  
EDILE  
LUCA BOTTOLI**

- LAVORI EDILI
- SCAVI DI PICCOLE E GRANDI ENTITÀ

338 1361415  
Via C. Battisti, 157  
MONTICHIARI (BS)  
lucabottoli@gmail.com

## Sport giovanile: Under 10 G.S. Novagli

Vedere i giovani impegnati nello sport è grazie all'impegno di molti, dai genitori ai nonni, alla Società che con tanta attenzione li segue ed anche delle strutture a disposizione.

Un mix che ha trovato ai Novagli la giusta miscela per otte-

nere risultati non solo sportivi. Nella fotografia sono ritratti sedici giovani, vestiti di tutto punto, con i responsabili della società GS NOVAGLI, che dopo un anno di esperienza sul campo si sono classificati al secondo posto nel campionato appena concluso. La loro crescita, sot-

to tutti i punti di vista, li vedrà ora affrontare a Lumezzane un altro importante appuntamento, i campionati provinciali.

Soddisfazione da parte dei genitori e non, con un ringraziamento particolare alla Società ed ai Mister per i risultati raggiunti.



La squadra di calcio Under 10 Gruppo Sportivo Novagli.

**BAR VIAVAI  
RIV. TABACCHI**

COLAZIONI - PANINI  
FOCACCE- INSALATONE  
PRIMI PIATTI  
APERITIVI CON BUFFET

APERTO DAL LUNEDÌ AL SABATO  
CON ORARIO CONTINUATO  
DALLE 6:00 ALLE 21:00  
E LA DOMENICA DALLE 8:00 ALLE 13:00

VIA MADONNINA 12  
STRADA MONTICHIARI - CARPENEDOLO  
A FIANCO DEL DISTRIBUTORE



**MONTICHIARI SERRAMENTI**



**SERRAMENTI IN ALLUMINIO  
E PVC - ZANZARIERE**  
Via C. Battisti, 23 - Tel. 334.5996183

**TRONY  
MONTICHIARI**  
di fronte Centro Fiera  
**Lunedì aperto tutto il giorno**  
Tel. 030.961108

## I venerdì della prevenzione

*"Che sia il cibo la tua medicina e non la medicina il tuo cibo"*

Il Gruppo Cammino di Montichiari, in collaborazione con il centro Diurno Casa Bianca propone una serie di incontri, di venerdì sul tema del cibo che si terranno presso la sala conferenze del Centro diurno in via Guerzoni 18.

Dopo il primo incontro che ha trattato il tema "Occhio all'etichetta" venerdì 8 aprile si parlerà sulla "Prevenzione dentale in età adulta", relatore il dr Marco Valotti, igienista dentale.

Venerdì 15 aprile, sempre alle ore 20,30 la dott.ssa Ileana Gervasi, dietista, parlerà sul tema "La piramide alimentare della dieta mediterranea - prima parte. Venerdì 22 aprile la stessa

dottorssa concluderà con la seconda parte l'interessante argomento sulla dieta mediterranea.

Gli incontri, ingresso libero,

si terranno alle ore 20,30 presso la sala conferenze del Centro diurno; per eventuali altre informazioni Gigi Volpi 3391148304.

IL TAR HA BOCCIATO  
L'INDICE DI PRESSIONE  
SULLE DISCARICHE

PERÒ AL BAR  
HANNO BOCCIATO  
IL TAR



— NUOVE ISTITUZIONI DEMOCRATICHE —

Rodella living



**STUDIO E  
PROGETTAZIONE  
D'INTERNI  
ESPOSIZIONE ARREDI  
DELLE MIGLIORI MARCHE**

**NUOVO NEGOZIO in via Brescia, 120 a Montichiari**  
TEL. 030.961293 - FAX 030.9961813



**RUOTE PER TRATTORI  
BAZZOLI ERNESTO**

BAZZOLI ERNESTO & C. s.n.c. - Via Erculiani, 140  
25018 Novagli di Montichiari (BS)  
Tel. 030.964517 - Fax 030.9981748  
www.bazzoli.net



*Macelleria  
Equina*

**MAGGI  
ANGELO**

MACELLAZIONE IN PROPRIO  
DI CAVALLI E Puledri  
PICCOLA GASTRONOMIA  
PIATTI PRONTI

**COMBATTIAMO LA CRISI  
VENERDÌ MATTINA  
SCONTO 15%**

Via Felice Cavallotti, 8  
Montichiari - Tel. 030 961043

**REGNO  
DEL DOLCE**

INGROSSO DOLCIUMI  
E AFFINI  
*di Perini Fabrizio*

Via F. Cavallotti, 280  
Montichiari  
Tel. 030.962026

MERCATO VENERDÌ MATTINA  
CENTRO FIERA

AGRITURISMO

*La  
Gasparina*

**CUCINA TIPICA**

aperto il venerdì e sabato sera  
la domenica mezzogiorno e sera

25018 MONTICHIARI (BS)  
Via Franche, 22  
Strada per Castiglione  
Tel. 030.964277  
Cell. 338.9522659

Ciessegrafica  
MONTICHIARI - Tel. 030.961300

**MACELLERIE RIUNITE  
SCALMANA**

CARNI  
BOVINE  
EQUINE

Via Tito Speri, 1  
Tel. 030.964521

IL VENERDÌ MATTINA  
ANCHE AL CENTRO FIERA



**Il Prefetto di Brescia  
"Il palazzetto  
nel Palafiera"**

Per il Prefetto di Brescia Valerio Valenti il primo amore è stato il basket. Sicuramente sarà presente al S. Filippo all'incontro fra la Centrale del latte di Brescia e la squadra di Trapani, la sua città di origine. L'occasione per il Prefetto di rivedere all'opera il coach degli ospiti, il Recanati allenato da Giancarlo Sacco che negli anni 90 era al suo fianco come vice allenatore.

In merito alla eventuale costruzione del Palazzetto di Brescia il Prefetto ritiene indispensabile l'opera per ospitare almeno 5000 tifosi e la sua idea sarebbe quella di realizzarlo all'interno della fiera di Brescia.

Vorremmo ancora una volta far presente che la Centrale del Latte dovrà giocare i play off al PalaGeorge, palazzetto che ha visto con la Gabeca la presenza di oltre 6000 tifosi. Montichiari non ha solamente la caserma Sereni per ospitare i profughi, ma anche un palazzetto che potrebbe risolvere i problemi non solo economici della città garantendo sicurezze ed ordine pubblico.

DM

**Foto ricordi**

Al Teatro "Bonoris" di Montichiari durante il carnevale venivano organizzate serate danzanti con la presenza di numerose maschere. Un impegno notevole per apparire la "più bella della serata" alla ricerca di costumi partico-

lari adatti alla personalità di chi li indossava. Nella fotografia, risalente all'anno 1976, prima dell'entrata in platea per sfilare, vi sono alcune ragazze con costumi d'epoca; da sinistra Clara, Cristina, Lucia, Alberta e Nini .... Bei ricordi.



Carnevale al Teatro Sociale.

**REAL CORNICE**

**uno**  
1 profilo, 14 colori,  
1000 utilizzi possibili.

cornici - specchiere - dipinti - stampe

solo cornici italiane

MONTICHIARI (Bs) Via G. Ciotti,56

Tel. 030/962156

E-mail: info@realcornice.it - www.realcornice.it



Via C. Battisti, 106 - MONTICHIARI  
Tel. 030.961626 - www.studiodentista.it

- CONSERVATIVA
- IMPLANTOLOGIA
- PROTESICA fissa e mobile

PREZZI CONCORRENZIALI - PAGAMENTI PERSONALIZZATI

Aut. San. N. 142 del 30-7-1997

**MORATTI CARNI**



**MACELLERIA  
DAL 1972**



**PROFESSIONALITÀ E GENUINITÀ  
AL SERVIZIO DEL CLIENTE**

**Carni scelte di PRIMA QUALITÀ  
BOVINE - SUINE e POLLAME  
Servizio dettaglio ed ingrosso  
MACELLAZIONE PROPRIA**

VIA CAVALLOTTI, 50 - MONTICHIARI (BS)  
TEL. E FAX 030.962044



AGRICULTURAL MACHINERY  
**MORENI**  
IT'S ALL ABOUT PEOPLE

Via Eugenio Montale, 35 -  
25018 Montichiari (Brescia) ITALY  
tel. +39 030 9960215 - Fax +39 030 9961299  
www.moreni.it - info@moreni.it





**ONORANZE FUNEBRI**  
**Dino Coffani**  
 MONTICHIARI - CALCINATO - CARPENEDOLO

*Diurno e notturno* **030 961797**  
*Disbrigo pratiche gratuito* **335 5463266**  
*Servizio completo in tutte* **335 6341314**  
*le città e province*

Montichiari via P. Zocchi Alberti, 81

**La Casa Funeraria di Montichiari**  
 tempo e luogo del commiato

*A disposizione e senza costi aggiuntivi*

Casa Funeraria: via Brescia, 50 [www.onoranzefunericoffani.it](http://www.onoranzefunericoffani.it)



**Angelica Vergani ved. Mariotti**  
 n. 20-11-1934 m. 30-03-2016



**Pierina Taetti ved. Borzi**  
 n. 18-02-1923 m. 31-03-2016

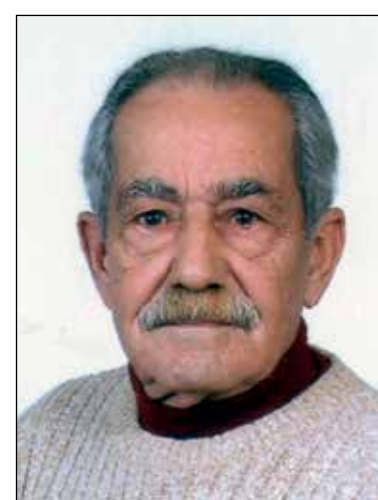

**Luigi Napolitano**  
 n. 14-01-1932 m. 01-04-2016



**Carmen Polillo**  
 n. 24-06-1946 m. 03-04-2016



**Orsolina Varini ved. Conti**  
 1° anniversario



**Severo Bellini**  
 1° anniversario



**Faustina Ramazzotti ved. Baronchelli**  
 1° anniversario

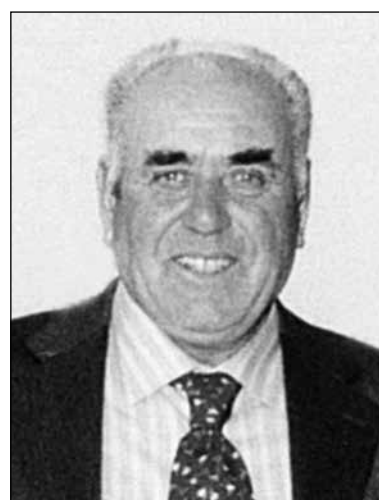

**Felice Bocchio**  
 3° anniversario



**Severino Saietti**  
 3° anniversario

**Garden Shop Pasini** *di Andrea e Valentino Pasini*

**OFFERTA SPECIALE GERANI Euro 1.80**

**Inoltre Surfinie - Caroline Tageti - Begonie e tante altre...**

**GRANDE ASSORTIMENTO piante da orto**

Servizio faxiflora... Fiori in tutto il mondo  
 al GARDEN SHOP PASINI di Andrea Pasini  
 Via Mantova, 210 - Montichiari - tel. 030.964032  
 fax 030.9962509 - [www.gardenshoppasini.it](http://www.gardenshoppasini.it)  
**Lunedì aperto tutto il giorno**

PIZZERIA & GASTRONOMIA DA ASPORTO

**LA TORRETTA**  
 ★★★★★  
 DA **Mauri**

**Prenota la tua pizza anche a Mezzogiorno al n. 366 2510033**

Non solo Pizza...  
 ...a mezzogiorno anche  
**«Gastronomia»**

**Si accettano prenotazioni per eventi e compleanni**

Aperto dalle 11.00 alle 14.00 Pizzeria La Torretta da Mauri  
 e dalle 18.00 alle 22.00 di Zaja Maurizio  
 Chiuso il Lunedì sera Via Cappelletta, 4 - Loc. Ro S. Bernardino  
 e Sabato a mezzogiorno Montichiari (Bs)  
 P.IVA 03401960988.  
[www.facebook.com/latorrettadamauri](http://www.facebook.com/latorrettadamauri)

**Ghedi si è colorata di blu a sostegno dell'autismo**

Sabato 2 aprile la decisione di aderire alla "Giornata Mondiale dell'Autismo" ha regalato una mattinata davvero ricca di significato e di emozioni Ghedi che per l'occasione si è colorata di blu, il colore che è stato scelto quale simbolo del sostegno all'autismo. Più in particolare, grazie alla collaborazione che si è instaurata tra l'assessorato alla pubblica istruzione, l'Istituto Comprensivo e le diverse scuole del territorio, si sono succedute una serie di iniziative che hanno avuto come denominatore comune quello di fa conoscere l'autismo e di diffondere la consapevolezza della necessità di aiutare le persone colpite da questa sindrome ad avere una vita che sia la più normale possibile.

In questo senso il Municipio è stato illuminato di blu e palloncini dello stesso colore contenenti un volantino informativo sono stati collocati all'esterno di tutti gli edifici scolastici di Ghedi. Inoltre sono stati numerosi i

commercianti e i semplici cittadini che hanno voluto aderire a questa campagna esponendo a loro volta palloncini o drappi blu all'esterno dei loro negozi e delle loro abitazioni, così come sono stati in parecchi gli insegnanti e gli studenti che hanno indossato per la speciale occasione un capo blu.

Un momento di particolare rilievo nel corso della significativa mattinata si è svolto poi all'esterno della Scuola Primaria, dove si sono ritrovati davvero in tanti, docenti, personale scolastico e alunni, oltre ai rappresentanti dell'Amministrazione Comunale, per far partire in volo verso il cielo un nugolo di palloncini blu che ha lanciato verso l'alto il messaggio legato a questa giornata che non vuole lasciare soli tutti coloro che devono confrontarsi ogni giorno con l'autismo: "Mi piace cogliere l'occasione - ha sintetizzato l'assessore alla pubblica istruzione del Comune di Ghedi, Alice Vighi - per ringraziare

tutti coloro, insegnanti, personale scolastico, studenti, bambini, genitori e semplici cittadini, che hanno voluto aderire con noi a questa iniziativa.

L'autismo è una realtà ancora troppo poco conosciuta e che, invece, merita di essere sostenuta per fare in modo che le persone che ne vengono colpite possano condurre un'esistenza il più normale possibile. Con il nostro piccolo impegno possiamo davvero aiutare la nostra società a compiere un grande passo in avanti. Ghedi ha risposto con generosità ed attenzione, senza dubbio iniziative di questo genere verranno riproposte pure in futuro coinvolgendo anche altri temi".

**Treccani**  
*ceramiche*

Pavimenti, rivestimenti, caminetti, stufe, idromassaggio, accessori bagno

Via Brescia, 186/G - 25018 Montichiari (BS)  
 Tel. 030.964412-030.9650715 - Fax 030.9650715



## Genitori tifosi

Una ventina d'anni fa, Torneo calcistico di Borgosotto, prima della finale si esibiscono i pulcini del Montichiari Calcio, quello prima dei fallimenti... I piccoli fanno tenerezza per la passione e l'impegno che mettono nel gioco. Davanti ad un pubblico partecipe. Tutto andrebbe per il meglio se... non ci fossero i padri tifosi. Alcuni d'essi si improvvisano tecnici e sommergono i bambini con le loro indicazioni, al punto che non sentono nemmeno le istruzioni dell'allenatore. Siccome gli uomini discendono dalle scimmie, come le scimmie sono portati a comportamenti imitativi. Contagati dagli invasati, altri padri si mettono ad urlare e strappare. La tensione, la pulsione è tale che, per quanto invitati alla calma, non sentono ragione e quasi vengono alle mani con gli sportivi che vorrebbero assistere in tranquillità. È un copione noto e stranoto.

Anni dopo il bambino, d'una conoscente, si trova a gioca-

re in un comune vicino contro i pari coetanei. Diversi genitori, del posto, non si limitano ad incoraggiare i pargoli ma, assatanati, li incitano alle scortezze più immonde: "spaccagli le gambe", "stendilo", "uccidilo" (rabbrividente!). La signora protesta e, come risposta, si becca una sequela d'insulti! L'arbitro ferma un paio di volte la partita per invitare alla calma. Poi, di fronte all'irrefrenabile imbecillità, ferma il gioco, mostra il cartellino rosso al pubblico e fischia la fine, anticipata, dell'incontro. Invece di riflettere, i succitati genitori si mettono ad insultare anche l'arbitro!

Ognuno di noi adulti può raccontare episodi simili. Tipici dei genitori che proiettano sui figli aspettative assurde; o frustrazioni ancora più assurde. Tutti convinti che i loro figli siano sempre più bravi degli altri; dei geni assoluti. Sicuramente incompresi. Se il bimbo va al calcio, è un Maradona. Se studia pianoforte, il nuovo Bene-

detti Michelangeli. Se la bimba va a danza, è la nuova Carla Fracci. Ovviamente non importa che i bimbi si divertano e si formino sul piano dei valori.

Se le aspettative non vengono mantenute la colpa, ovviamente, è degli insegnanti. Se gli fai notare, come mi è capitato, che la "creatura" è come tutte le creature della sua età, rischi l'insulto per lesa bravura. Per vari motivi ho dei contatti con insegnanti, specie maestre d'asilo e di scuola elementare. Pongo loro, frequentemente, la stessa domanda riguardo ai loro allievi/e. Sicuro d'avere sempre la stessa risposta: «I bambini/e non sono affatto un problema. Il vero problema sono i loro genitori!».

Chiudo con un episodio che mi riguarda personalmente. Un'amica, incontrandomi, mi chiese cosa avessi fatto al figlio che parlava in termini entusiastici della mia persona. Le risposi: «Mi sono limitato ad ascoltarlo...».

*Dino Ferronato*

## Le iniziative del Club di Territorio di Brescia

Provaglio d'Iseo (BS) una giornata dedicata alle bellezze artistiche e naturalistiche della cittadina franciacortina - Domenica 17 Aprile 2016 -

Informazioni e prenotazioni: Tel: 366 4378715 (dopo le 14) - brescia@volontariturismo.it - Numero max. di partecipanti: 30 La prenotazione deve essere

effettuata entro Venerdì 15 Aprile. Contributo di partecipazione: gratuito per soci TCI, € 5 non

soci. Pranzo in agriturismo con menu a prezzo fisso per tutti: 25 € (menù allegato).

## Auguri e complimenti

*Festeggiati i 23 anni di matrimonio*

Esther Magri e Bruno Sisti hanno festeggiato il 23° anno di matrimonio. La coppia abita da tempo nel paese di Gussago, ma hanno sempre tenuto il legame con Montichiari tramite il nostro settimanale.

Mille auguri di ogni serenità e bene da parte dei parenti e della direzione dell'Eco.



*I coniugi Sisti.*



*La chiesa di San Bernardo.*

### SALA DELLA COMUNITÀ CINEMA TEATRO GLORIA

Via San Pietro, 3 - Montichiari (BS)  
Tel. 030.9962166 - Sito Web: www.cinemagloria.it

SABATO 09 aprile ore 21.00 **ALADIN** (musical)  
e domenica ore 16.00

DOMENICA 10 aprile ore 20.30

**PERFETTI SCONOSCIUTI** (film)

LUNEDI' 11 aprile ore 21.00 **PERFETTI SCONOSCIUTI**

MARTEDI' 12 aprile **IL FIGLIO DI SAUL** (film)

SABATO 16 aprile ore 21.00

**SPETTACOLO DI DANZA**

della scuola di Castelfelfredo

DOMENICA 17 aprile ore 15.00 e 20,30

**ALLEGIANT** (FILM)

LUNEDI' 18 aprile ore 21.00 **ALLEGIANT**

MARTEDI' 19 aprile ore 21.00 **REMEMBER** (film)

## madame coco PELLETTERIA

- ARTIGIANATO FIORENTINO
- GRANDI FIRME  
Roberta Gandolfi e Jlo
- ACCESSORI BIGIOTTERIA
- PORTAFOGLI - CINTURE
- OMBRELLI PARTICOLARI  
(forme e colori)
- BORSE PER UOMO



Il negozio di Madame Coco a Montichiari dopo la Farmacia Comunale.

Chiuso il lunedì

Via Mons. V.G. Moreni, 83 - Montichiari (BS) - Tel. 030.962205



## La Bottega delle Carni

la spesa da casa tua



Carni selezionate  
Fiorentina  
Tagli particolari



Gastronomia  
Salumi  
Formaggi



Vini  
Spezie  
Rarità

Via Tre Innocenti, 24/A - 25018 MONTICHIARI (BS) - Tel. 030.9650417 - Fax 030.9652551



www.trony.it

Dall'1 al 20 Aprile 2016

I.P.

Acquista insieme due prodotti\*, il meno caro

**LO PAGHI LA METÀ**



**\*UNO DEI DUE PRODOTTI DEVE COSTARE PIÙ DI 498€  
E IL PIÙ CARO DEI DUE DEVE ESSERE UN GRANDE O PICCOLO  
ELETTRODOMESTICO, UN TELEVISORE O UN CLIMATIZZATORE.**

Nel volantino trovi solo alcuni esempi, tantissimi prodotti sono evidenziati nel punto vendita.

Le offerte sono valide dall'1 al 20 Aprile 2016, salvo errori ed omissioni, e fino ad esaurimento scorte. I prezzi esposti sono comprensivi di Eco-contributo RAEE e validi nei punti vendita che partecipano all'iniziativa. Le foto sono a scopo puramente indicativo. Per conoscere le condizioni dei finanziamenti vedi ultima pagina. Sono comunque esclusi: i prodotti in promozione, i prodotti Apple, i servizi e le carte servizi, le carte telefoniche, le Gift Card TRONY e i Cofanetti regalo (Smartflow e simili).

**TRONY**

**NON CI SONO PARAGONI.**

**TRONY**

**NON CI SONO PARAGONI.**

**MONTICHIARI**

**(di fronte Centro Fiera)**

**NUOVO PUNTO VENDITA - AMPIO PARCHEGGIO**

**LE OFFERTE DEL MESE**

**www.pennati.com - Tel. 030.961108 - Fax 030.9672252**